ขั้นตอนการเข้าประชุมสามัญผู้ถือหุ้น ประจำปี 2563

บริษัท สัมมากร จำกัด (มหาชน)
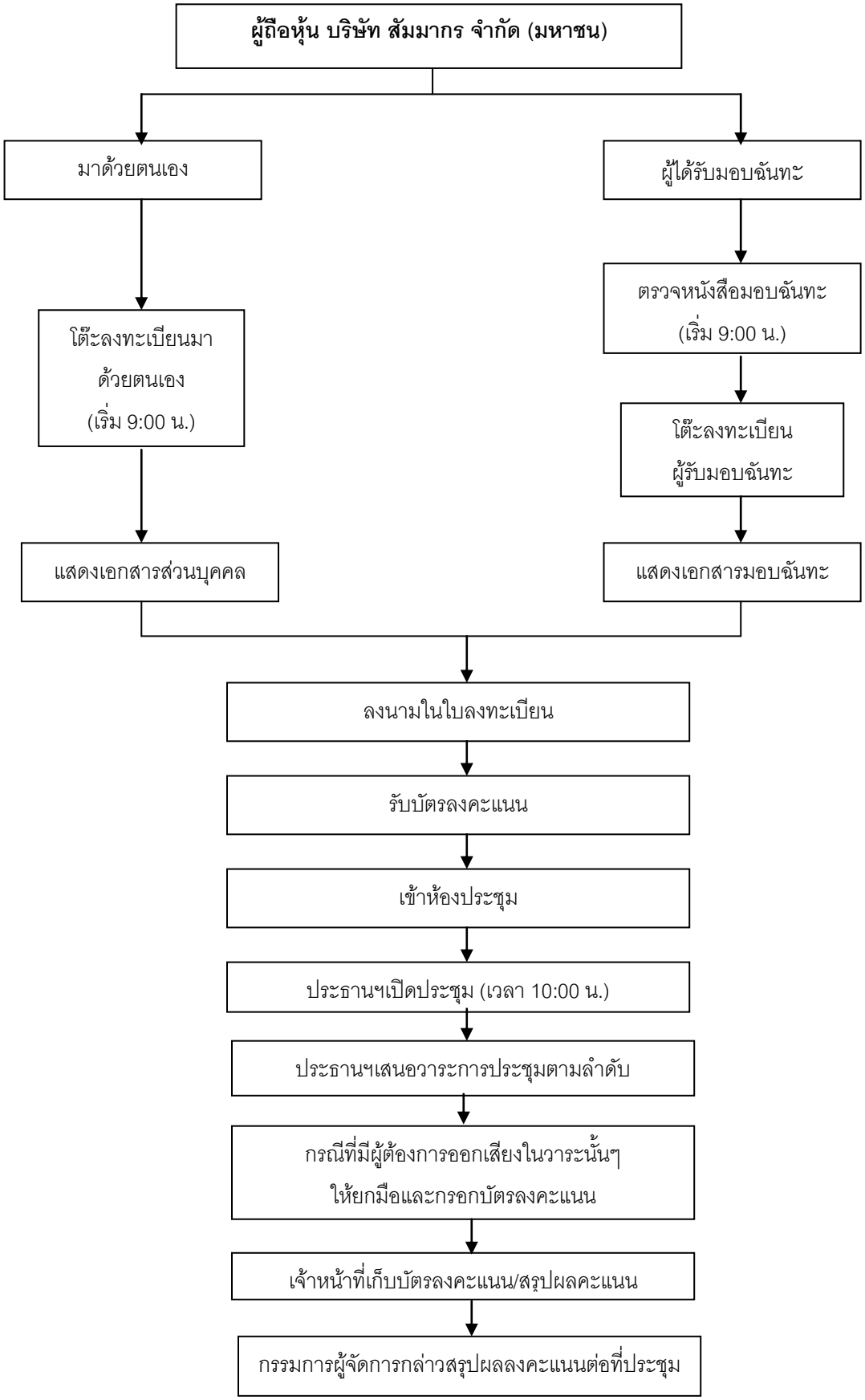
วันที่ 3 เมษายน 2563